Bekijk deze e-mail in uw browser

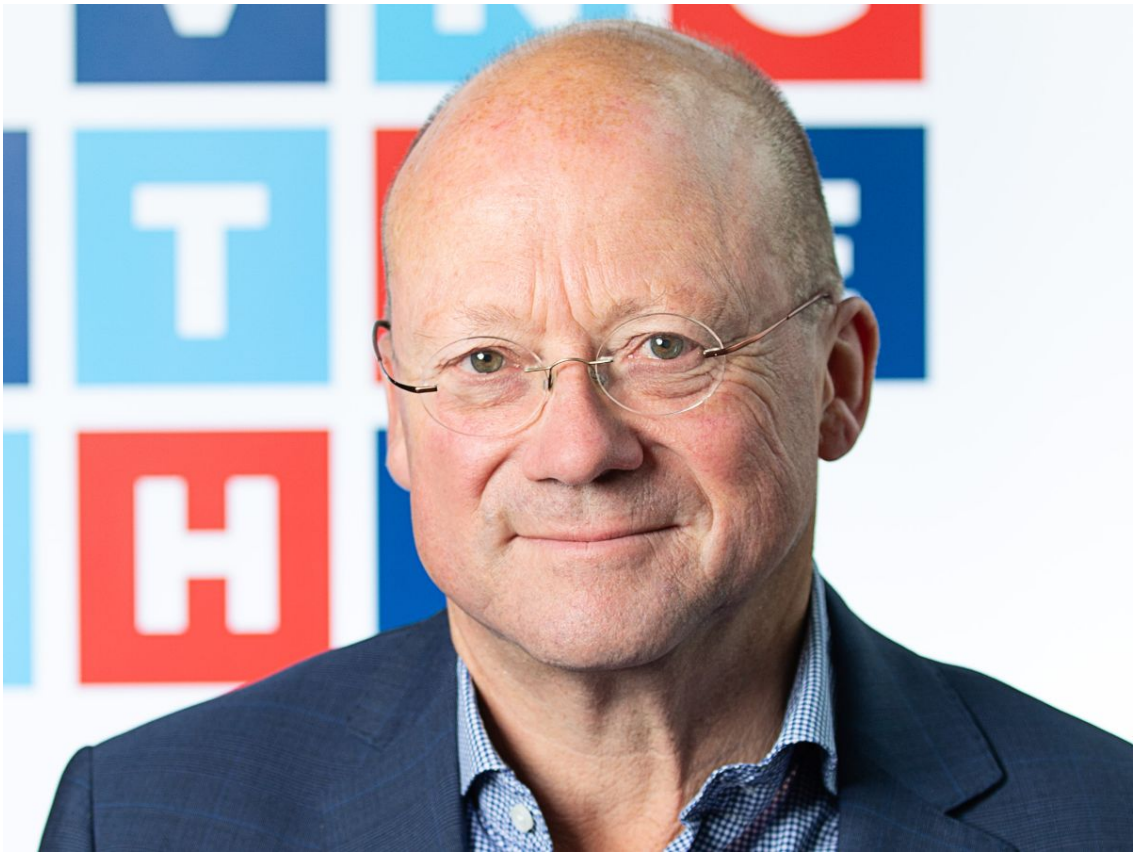

Blog van voorzitter Maarten Divendal: Een bijzondere periode

Nu de activiteiten van de VNG Utrecht op ‘een laag pitje’ staan, of veelal niet doorgaan, lijkt het misschien of er niets gebeurt. Het tegendeel is waar. Graag vermeld ik hierna een aantal activiteiten die momenteel binnen de VNG plaatsvinden. Dat doe ik niet voordat ik iedereen heel veel succes en sterkte wens in deze periode. Een bijzondere periode die bestuurlijk voor een belangrijk deel wordt bepaald door alles wat te maken heeft met het coronavirus.

- Lees verder...

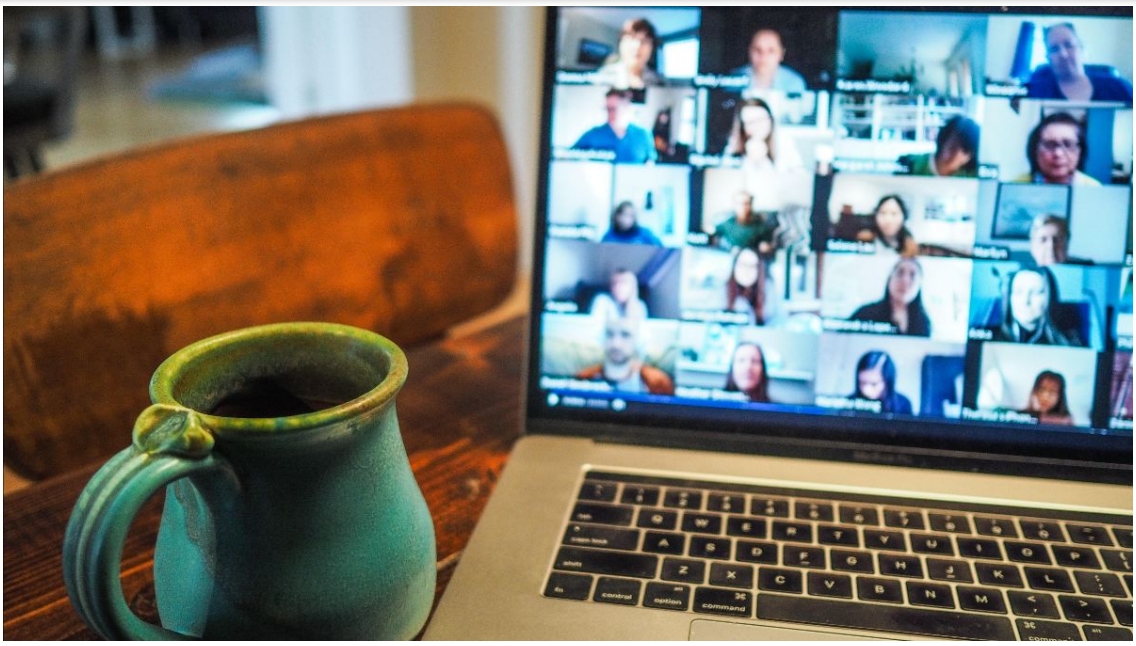

Gesprek over uitvoeringskracht gemeenten

De landelijke VNG en het bestuur van de VNG Utrecht nodigen burgemeesters, wethouders en secretarissen van de Utrechtse gemeenten uit voor een gesprek over de uitvoeringskracht en -praktijk van gemeenten. Het gesprek vindt plaats op vrijdagochtend 30 oktober 2020, van 09.30 tot 11.00 uur en wordt gehouden via Teams. Ook uw inbreng is van belang omdat de VNG het volgende kabinet met de uitkomsten kan adviseren wat er nodig is om de uitvoering te verstevigen!
Hebt u interesse deel te nemen? Stuurt u dan een mail aan p.bannink@vngutrecht.nl. Vervolgens ontvangt u in de loop van de volgende week een deelnamelink.

Let op: Aanmelden kan tot donderdag 29 oktober a.s. 14.00 uur.

Oudewater draagt Danny de Vries voor als burgemeester

De gemeenteraad van Oudewater heeft Danny de Vries voorgedragen als nieuwe burgemeester. Hij is de opvolger van Pieter Verhoeve, die op 13 november 2019 burgemeester werd van Gouda. Sinds dat moment is Wim Groeneweg actief als waarnemend burgemeester.

burgemeester van der Pas

De gemeenteraad van Rhenen heeft besloten tot herbenoeming van burgemeester Hans van der Pas. Van der Pas is burgemeester van Rhenen sinds 28 januari 2015. In juli 2014 trad Van der Pas in Rhenen al aan als waarnemer. Daarvoor was hij onder andere raadslid en wethouder in Bernheze.

Eveline Schell geïnstalleerd als wethouder IJsselstein

Eveline Schell is in IJsselstein geïnstalleerd als wethouder Sociaal Domein. Zij volgt Bernd Roks op, die is benoemd tot burgemeester van het Brabantse Halderberge. Schell werd eind augustus voorgedragen door de lokale VVD-fractie voor het college van IJsselstein.

Gemeentesecretaris treedt aan in Amersfoort

Nico Kamphorst is per 1 oktober 2020 de nieuwe gemeentesecretaris en algemeen directeur van Amersfoort. Hij nam deze functie al sinds 1 januari 2020 waar. Kamphorst is de opvolger van Herke Elbers, die op 1 januari 2020 vertrok.

Ook Baarn krijgt nieuwe gemeentesecretaris

Cynthia Creveld treedt 1 december aan als nieuwe gemeentesecretaris / algemeen directeur van Baarn. Creveld is nu nog werkzaam als

Velsen. Zij neemt de functie over van Abdou Najib die met pensioen gaat.

Copyright © 2020 VNG Utrecht, Alle rechten voorbehouden.

Wilt u veranderen hoe u deze mail ontvangt?
U kunt uw voorkeuren wijzigen or uw inschrijving stopzetten.

mailchimp